

EMPLACEMENTS RÉSERVÉS

1

Vocation : Création d'un chemin piéton - Liaison entre le CR n°4 dit "chemin de La Chapelle" et le CR n°7 dit "chemin des Vaches"

Bénéficiaire : Commune

Superficie : 354m²

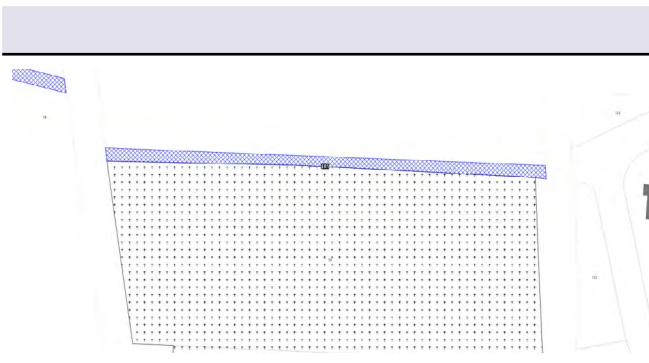

2

Vocation : Création d'un chemin piéton entre le CR n°4 dit "chemin de La Chapelle" et le bois de la Garenne du Houx

Bénéficiaire : Commune

Superficie : 491m²

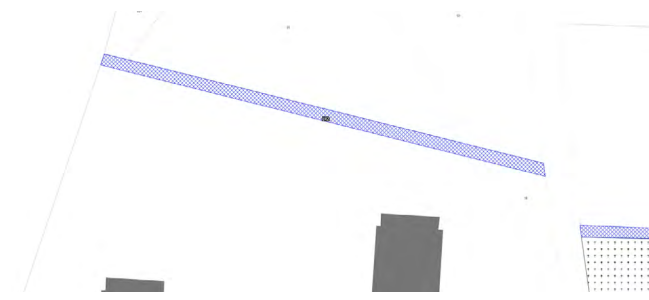

3

Vocation : Diffuseur entre la RD317 et la RD16

Bénéficiaire : Département du Val d'Oise

Superficie : 6 869 m²

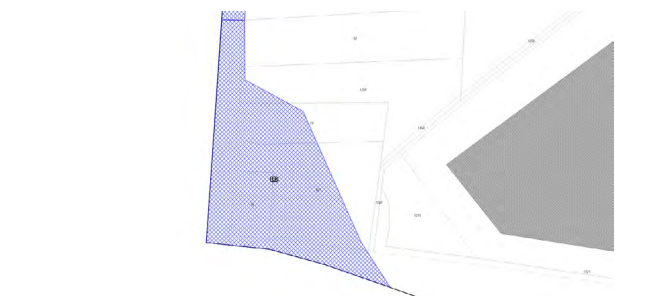





4

Vocation : Élargissement de la RD317 et de la RD1017

Bénéficiaire : Département du Val d'Oise

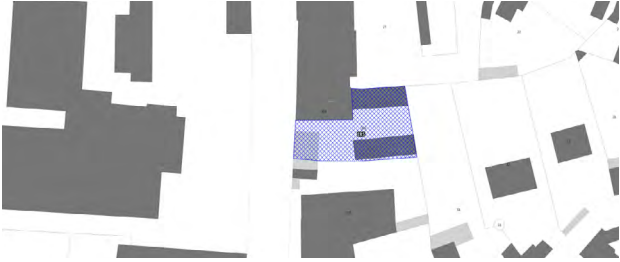
Superficie : 32 750m²

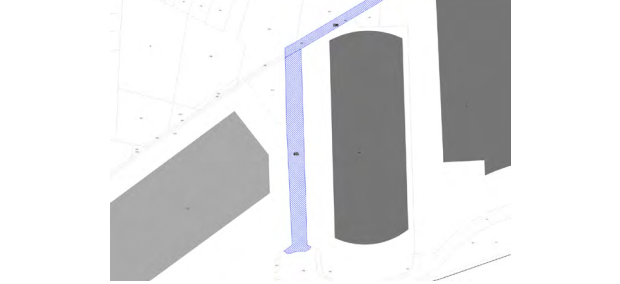

<p>5</p> <p>Vocation : Aménagement d'un parc de stationnement</p> <p>Bénéficiaire : Commune</p> <p>Superficie : 495m²</p>	
<p>6</p> <p>Vocation : Extension et aménagement du musée de la Cartoucherie</p> <p>Bénéficiaire : Commune</p> <p>Superficie : 61m²</p>	
<p>7</p> <p>Vocation : Élargissement de 3m de la rue du Houx</p> <p>Bénéficiaire : Commune</p> <p>Superficie : 523m²</p>	
<p>8</p> <p>Vocation : Aménagement de la place des Tilleuls (stationnement et espace vert)</p> <p>Bénéficiaire : Commune</p> <p>Superficie : 430m²</p>	
<p>9</p> <p>Vocation : Aménagement d'une voie routière avec circulations piétonnes et cycles</p> <p>Bénéficiaire : Commune</p> <p>Superficie : 4 405m²</p>	

10

Vocation : Aménagement d'une voie routière avec circulations piétonnes et cycles

Bénéficiaire : Commune

Superficie : 3794m²

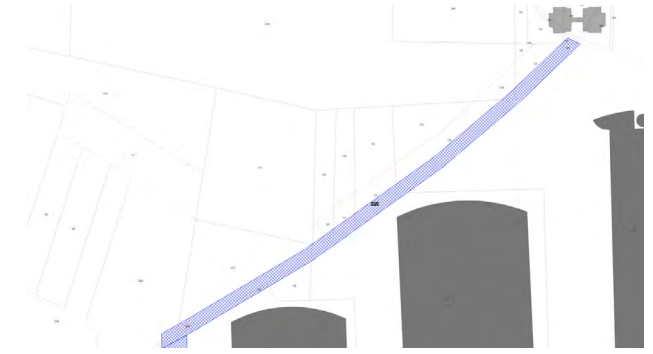
**11**

Vocation : Déviation de La Chapelle-en-Serval

Bénéficiaire : Département de l'Oise

Superficie : 2 900m²

